

内容説明書 (審査・展示用)

(第54回)

受付番号	301	学校No.	23
------	-----	-------	----

ふりがな	やまざき とうま	学校名	魚津市立住吉小学校
氏名	山崎 冬真	学年	3年
ふりがな	くるまの かさ		
作品の名称	車のかさ		

(特徴) ・雨や雪の日に車に乗るときや下りるとき、かさをさすまでの間にどう

してもぬれてしまう。そこで、車のドアに専用のかさをつけることで

雨や雪にぬれなくてすむ。

・針金が入っていて、曲がるようになっているので、雨が流れるようになっている。

(使い方) ・車を下りる前に、少しドアを開ける。

・車のボディとドアの間の上部に、かさのマグネット部分を取り付ける。

・車の外に出たら、かさを外して車内に片付ける。

◇ 作品を作った動機や参考にしたものがあれば、下記 ( ) の中に○印をつけて下さい。

- ① ( ) テレビ、科学雑誌、参考図書など
- ② ( ) 発明くふう展、科学館、大学祭、各種のイベントから
- ③ ( ) 講師や先生、両親などからヒントをもらった
- ④ ( ) 発明クラブ、理科の学習、各種工作教室から
- ⑤ (○) その他、自分で考えた

略図(鉛筆書きでもよい)又は写真を貼り付けて作品の特徴を説明して下さい。(※太枠内でご記入ください)

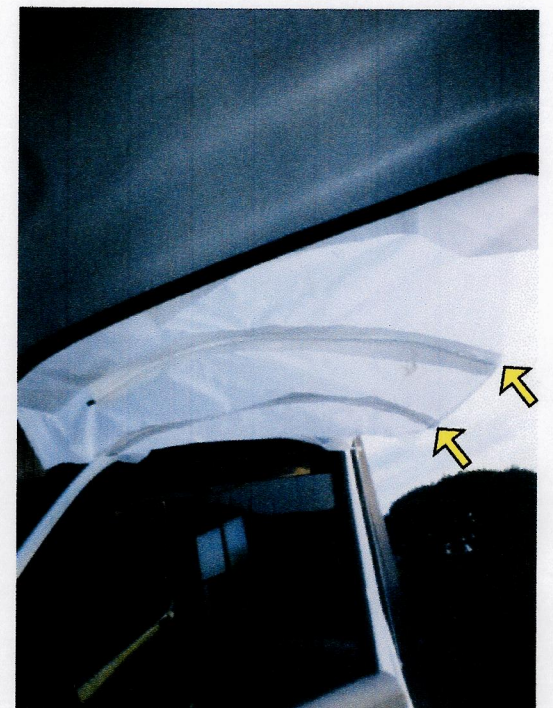
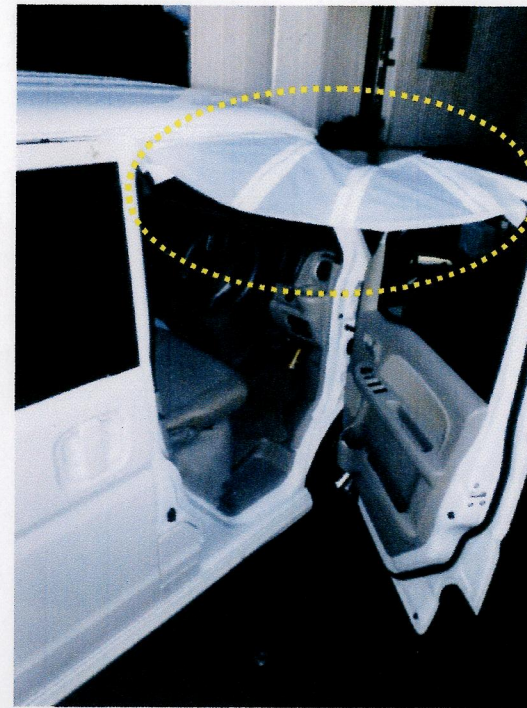

使用例

運転席とドアの間の上部にマグネットで取り付ける。

針金部分が自由に曲がるので、雨をうまく流すことができる。

【記載注意事項】

1. この説明書は、審査用、展示用カードとして用いられますので必ずご記入下さい。
2. 第一次審査は、この説明書のみでなされ、使用法など不明確な場合は、審査にもれることがあります。
3. 従来のもの(或いは方法)に比し、どこを(何を)どのようにくふうしたか、要点を判り易く図または写真でご説明下さい。
4. 改良くふう箇所が多くある場合、要点をしぼってご記入願います。
5. この内容説明書は締切日まで事務局へ提出して下さい。